

QsepSeries *Fragment Analyzer*

DNA/RNA Samples

Gel Preparation

Manual Loading

Electrophoresis

Gel Imaging

All in One Step



Qsep Series DNA/RNA Fragment Analyzer

Qsep 시스템은 agarose 전기영동 장치나 값 비싼 chip, 형광 dye를 사용하는 genetic analyzer 없이도 2~7분 안에 DNA, RNA, Protein 사이즈 분석이 가능한 자동 모세관 전기영동장치입니다. Polyacrylamide gel, 형광물질 (EtBr), 그리고 캐필러리 컬럼이 내장되어 있는 펜 타입의 카트리지를 사용하기 때문에 분석 전 별도의 준비가 필요 없이 빠르고 간편하게 DNA 절편을 분석할 수 있습니다.

- 샘플에 따라 2~7분 내에 분석가능
- 1~4bp 구분 가능한 고 해상도 (100 – 500bp)
- 저렴한 running cost
- 0.1ng/ul의 농도도 분석 가능한 고감도
- 원하는 샘플만을 선택하여 분석이 가능한 Cherry picking System

Routine Applications

- PCR Product Screening
- Genotyping
- Next Generation Sequencing (NGS) QC
- Restriction Fragment Length Polymorphism (RFLP)
- Oligonucleotides Analysis
- Genomic DNA Analysis
- Plasmid Purification & Vector Cloning Analysis
- RNA Analysis
- Protein Profiling (fluorescence detection)

Specific Applications

- CRISPR technology
- cfDNA (Circulating Cell Free DNA)
- Chromatin immunoprecipitation (ChIP)
- Glycan analysis (N-Glycan)
- Immuno Assay : Ag and Ab Reaction
- Genetic profiling /disease screening
- Pathogen detection/typing (HBV, HCV, HPV, TB, AIV, STD etc.)
- Agriculture product detection (GMO, 한우판정, 식물품종 판별)
- Food Safety analysis
- SNP screening
- Microsatellite test (STR, SSR, MSI)
- 3-bp repeat disease (Fragile X, HD, SCA)

쉽고 편리한 전용 분석 프로그램 (Q-Analyzer)

- 자동 DNA fragment sizing
- 분석 결과를 실시간 (real time)으로 확인 가능
- 데이터 분석, 저장 용이: Eletropherogram과 Gel-Image로 제공이되며 정량 가능
- Q-Analyzer Advanced 별도구매 시 고객 맞춤 분석 프로그램 가능

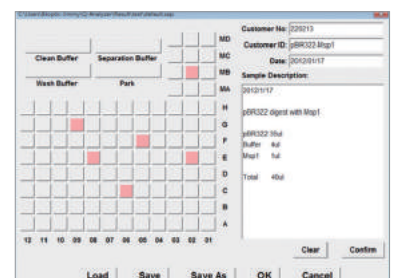
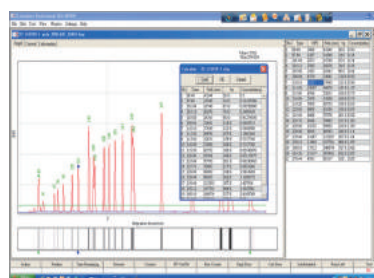

Qsep Disposable Cartridge

- 다양한 종류의 disposable Cartridge를 DAN, RNA용도로 제공
- 사용자는 실험목적에 따라 카트리지 선택 가능
- 안전하고 간편한 ready-to-use gel 캐필러리 컬럼 (최대 100 - 300회 사용 / sample 타입에 따라 다름)
- RFID Tag가 부착되어 있어 기기에 장착하면 잔여 사용 횟수/유효기간을 자동으로 확인



1-Channel (Qsep1/Qsep100)



4-Channel (Qsep400)

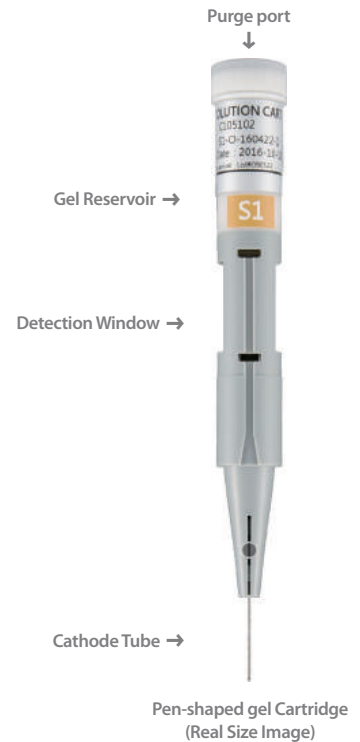

Cartridge Selection Guide

Cartridge	Standard (S2)	High Resolution (S1)	Kilo Base (S3)	Fast (F3)	High Sensitivity (N1)	RNA (R1)	Protein (P2)
Sample size range	10-15000 bp	10-15000 bp	10-23000 bp	10-5000 bp	10-5000 bp	N/A	14-150 kDa
L.O.D.	0.1 ng/μl*	0.1 ng/μl*	0.1 ng/μl*	0.1 ng/μl*	5 pg/μl*	5 ng/μl	0.5 ng/ul
Resolution	4-10 bp	1-4 bp	10-50 bp	≥ 50 bp	≥ 10 bp	N/A	N/A
Analysis Time (per sample)	2-3min	3-5min	5-8min	1-2min	3-5min	5-10min	6-10min

L.O.D.: 2pg/μl (If diluted in the water) * Determined by the DNA ladder (15-622 DNA size marker : C109200) as sample
 KIT 구성품 : Alignment marker, Separation buffer, Dilution buffer, Mineral oil, buffer tray, PCR vial and dropper

Application	Standard (S2)	High Resolution (S1)	Kilo Base (S3)	Fast (F3)	High Sensitivity (N1)	RNA (R1)	Protein (P2)
PCR product screening	●	●		●			
RFLP	●	●		●			
SNP		●					
Plasmid purification & Vector cloning analysis			●				
Library & Fragmentation	●	#					
Genomic DNA analysis	@		●				
Cell free DNA detection					●		
RNA Analysis						●	
Low concentration sample					●		
CRISPR QC & Analysis	●	●				●	
Large size fragment analysis			●				
Replace SDS-PAGE							●
IgG Purity Test							●

#. Higher accuracy, but longer separation time. @. Genomic DNA size below 15kb

Quality Control

좋은 실험 결과를 내기 위해 무엇보다 중요한것은 Sample quality입니다.

Qsep series는 NGS, downstream gene expressing analysis, qPCR, microarray analysis와 많은 DNA/RNA-based application에서 매우 신뢰할 만한 sample quality를 보장합니다.

DNA Quality Control

- 뛰어난 결과 재현성을 보이며 손상되지 않은 DNA fragments 추출에 최적화

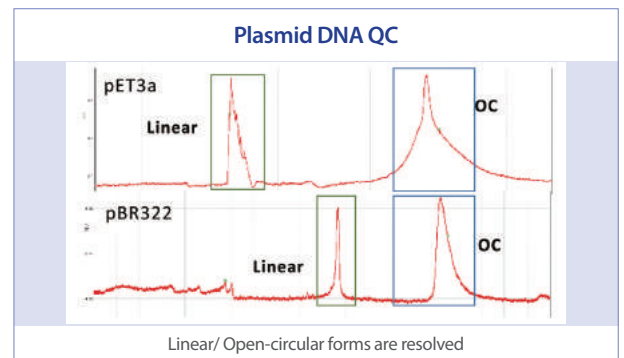
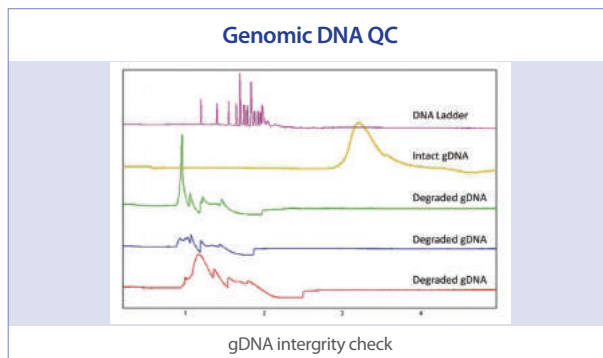

RNA Quality Control

- Total RNA 5ng/ul까지 고감도로 감지 가능

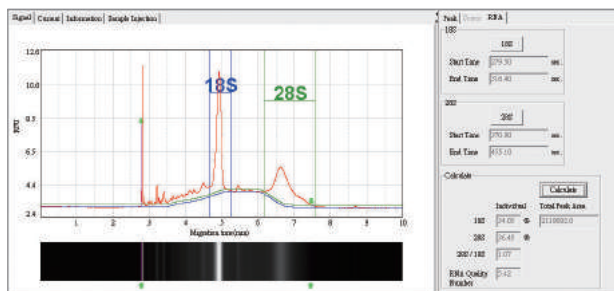

Qsep100의 RNA capillary를 이용하면 RNA quality를 손쉽게 확인할 수 있습니다. 18S와 28S를 각각 assign 한 후, 그 비율을 계산하여 Ribosomal ratio를 알 수 있습니다. 물론 Slab gel에서도 대략적인 ratio를 계산할 수도 있지만 이 경우 degradation 여부를 판별할 수 없습니다.

Bioptic의 Qsep100은 RQN (RNA Quality Number) 소프트웨어 알고리즘을 이용하여 보다 더 정확도가 높은 RNA quality check가 가능합니다.

NGS Fragmentation/ Library QC

- Qsep 시스템은 NGS Library 제조의 각 단계별 Fragments QC를 위한 쉽고 간단한 고품질 제어 플랫폼입니다.

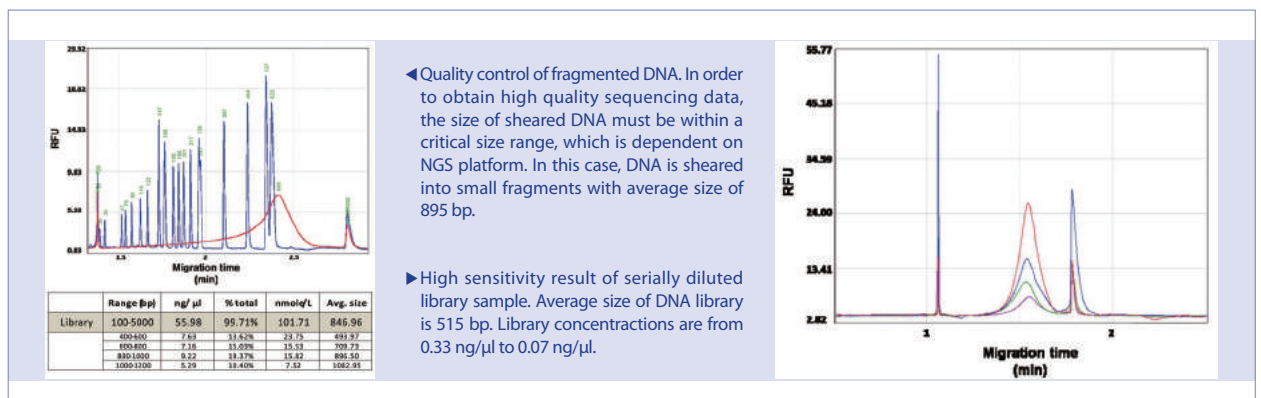

High Resolution and Sensitivity

해상도는 DNA 시료의 구성과 서열에 영향을 받습니다.
고해상도 카트리지 (S1)를 사용하면 1-4bps의 차이를 구별할 수 있습니다.
민감도는 시료의 염도에 영향을 받으며 염도를 낮추면 감도를 높일 수 있습니다.

고해상도

- 1-5bp 차이를 구별할 수 있음

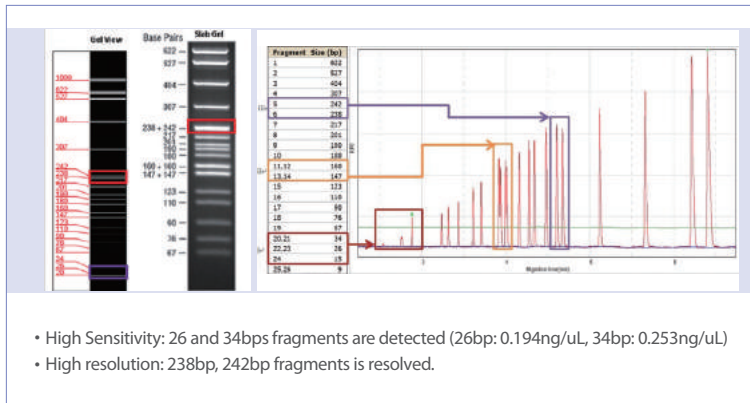

고민감도

- 0.002ng/ul 농도까지 시료 분석이 가능

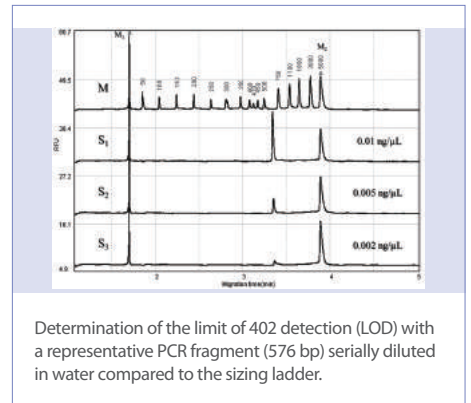

Cell-Free DNA (cfDNA) Detection

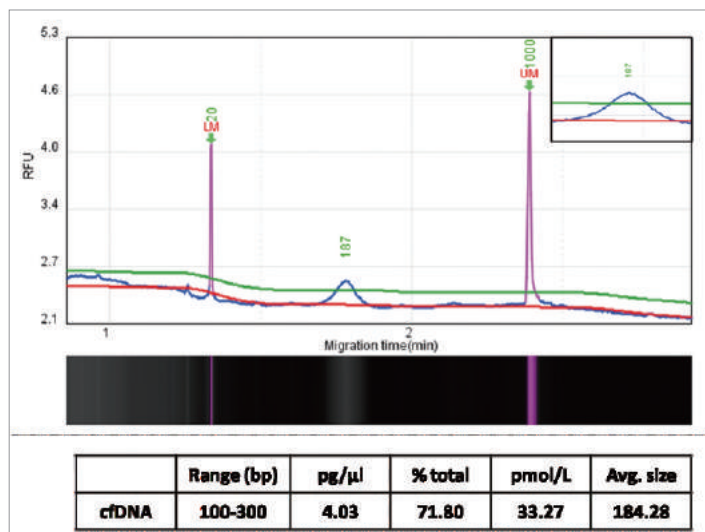

Cell-Free DNA (low concentration DNA fragments)의 검출 실험에서 매우 강력한 톨로 사용할 수 있습니다.

혈류 속의 Cell-Free DNA (cfDNA)는 매우 낮은 농도로 존재하여 다른 기기로는 검출이 어렵습니다.

high-sensitivity cartridge 가 이러한 cfDNA의 검출 용도에 적합합니다.

◀Representative cell-free DNA sample result using the Qsep100 analyzer with N1 high sensitivity cartridge kit. Low amounts cfDNA, yields less than 5 pg/μl, is directly detectable by Qsep100 instrument.

Fluorescence Detection of Protein

BiOptic, Inc.는 새로운 폴리머 배합 및 형광 라벨이 부여된 단백질의 검출 민감도를 향상 시키기 위해 multi-capillary gel-cartridge를 사용하는 새로운 multi-channel capillary gel electrophoresis system을 개발하였습니다.

Qsep400은 사용이 간편한 Plug-n-play 방식의 CGE 시스템으로 한번에 96개 샘플의 처리 및 실시간 형광 검출/분석이 가능합니다. 높은 분해능을 보이며 많은 샘플의 빠른 처리를 위해 최적화된 Qsep400은 추가 기기 구입 비용 및 샘플 분석 비용을 낮추면서 향상된 peak resolution, 우수한 linear dynamic range 및 단축된 migration time을 제공합니다.

Gel Cartridge(P2)를 사용할 준비가 되면 1분안에 설정을 완료하고 3-7 minutes 내로 결과를 얻을 수 있으며 (96 samples in ~1.5 hours). 결과 데이터는 샘플별로 혹은 일괄적으로 제공 가능합니다.

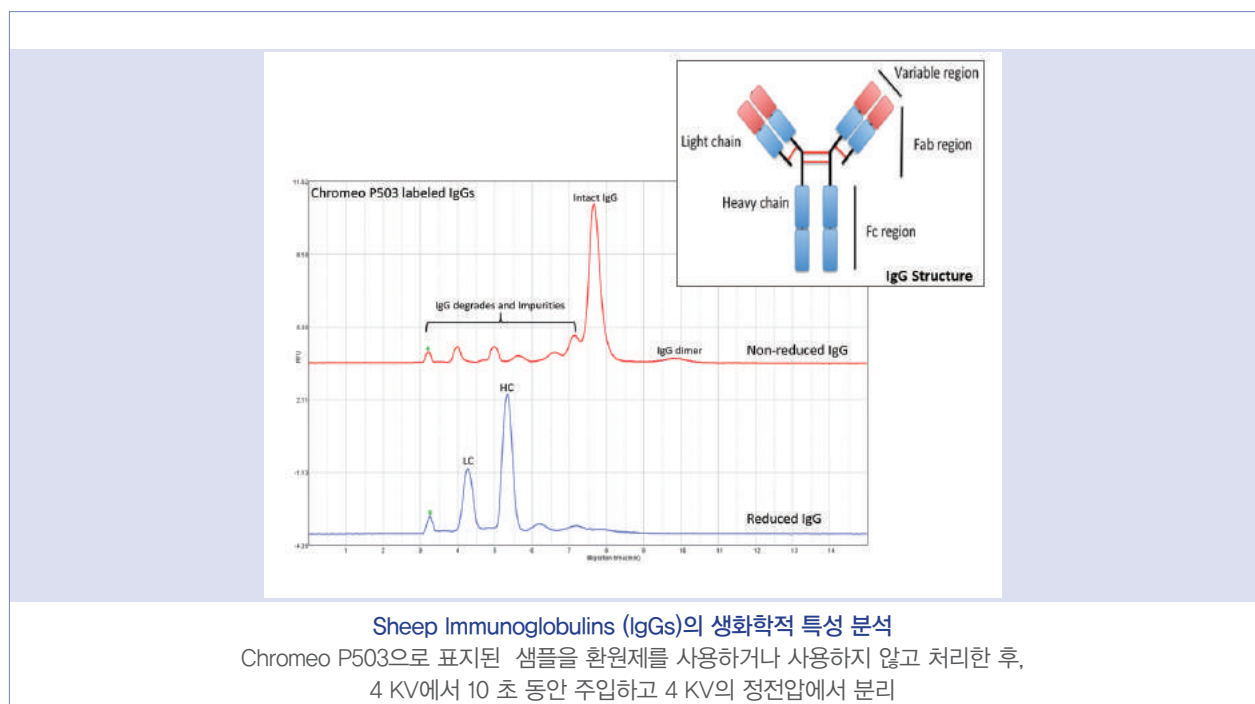
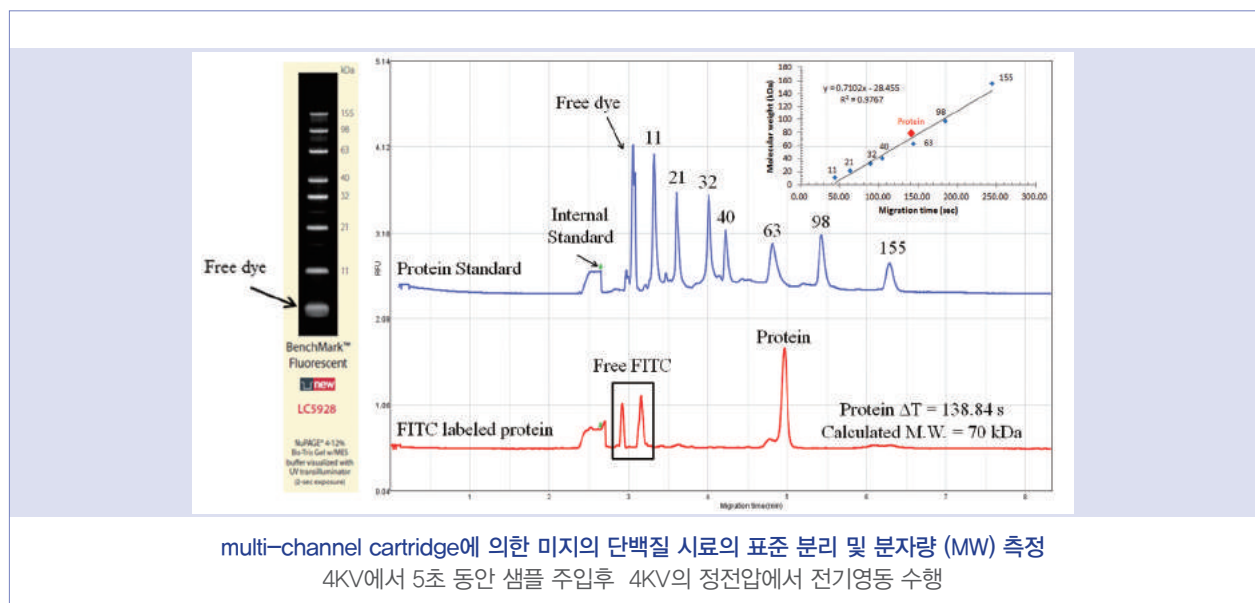



QsepSeries Fragment Analyzer All in One Step

Bi_optic



Highlights

	Qsep1	Qsep100	Qsep400
System Type	1 Channel Portable System	1 Channel Standard System	4-Channel System
Automated Sampling	1~8 samples	1~96 samples	1~96 samples
Disposable Gel-Cartridge*	Single Channel: S1, S2, N1,R1	Single Channel: S1, S2, F3, N1,R1	Four Channel: S1, S2, F3, N1,R1
Rapid Analysis	2~7 min/sample	2~7 min/sample	2~7 min/4 samples
Resolution	1~4bp (Between 100~500bp)	1~4bp (Between 100~500bp)	1~4bp (Between 100~500bp)
Sensitivity	5pg/μl	5pg/μl	5pg/μl
Minimum Sample Volume	1 μl (Micro-Vial:C104250) 20 μl (standard PCR tube)	1 μl (Micro-Vial:C104250) 20 μl (standard PCR tube)	1 μl (Micro-Vial:C104250) 20 μl (standard PCR tube)
Sample Consumption	≤1pl	≤1pl	≤1pl

* (100 to 300 sample capacity without gel preparation)

Specification

	Qsep1	Qsep100	Qsep400
Detection	Fluorescence	Fluorescence	Fluorescence
Light Source	LED	LED	LED
Separation Voltage	1-8KV	1-15KV	1-15KV
Conection	Wi-Fi Remote Control	USB	USB
Power Source	DC 12V (110-240V), 30W	AC100-240V, 30W	AC100-240V, 60W
Weight	5.5Kg	15Kg	26Kg
Dimension	24(L)×21(W)×30(H)	38(L)×30(W)×40(H)	54(L)×40(W)×36(H)

(주) 바이오디

(우.14322) 경기도 광명시 하안로 60 광명SK테크노파크 A동 1102호
T_02.6264.3399 F_02.6264.3400 E_order@bio-d.co.kr



검색창 "바이오디" 검색

www.bio-d.co.kr

